大清光緒廿八年

叻報

第六千零卅五號

本館開設在舊巴虱口門牌第七號

壬寅正月廿二日

Printed & published by Ho Yee Koo （大英一千九百零二年三月一號禮拜六） at 7, Malacca Street, Singapore.

本館新聞除禮拜外日出一紙　諸君賜閱本報者無論本埠外埠均可函致本館取閱如外埠閱報者加寄費可也除日報照常刊送外復不惜工本從英國採辦釘書裁紙各機器以待與　各官紳各刊印書籍單件並有英國各體活字及各式花邊等延有西人拼印工藝甚精所有中西文字均能刊印並有石版印字大小機器均用精工刊

印工緻絶倫並延有文士書寫各體文字現由上海購到各種書籍出售其書目另行刊佈所有各項價甚相宜再本館所登來札原擇其有關世道人心者附登否亦須無礙於人而後始錄其有護爲或文之及支雖賞解者概不登辭嗣後　諸君來札尙祈自餘與須寫眞爵里而後敢登但來稿登與不登均不能將原稿收回也　本館謹白

聲明告白　○啟者敝號於壬寅年正月初十經將全盤生理歸入泉盛公司合夥經營所有坡中與諸寶號交易及外埠所該敝號之項一概歸泉盛公司收討倘外埠諸　寶號欲賜信與敝者請卽寄交泉盛公司是荷特此佈　聞

大清光緒廿八年元月二十日　老巴虱福榮昌啟

聲明告白　○啟者福榮昌號現經全盤歸入敝公司合夥經營本坡及外埠所有來往賬項一概歸敝公司收討至敝公司此後與諸　寶號交易進對等項如有鄭世琛蓋押幷蓋敝泉盛公司猪腰形圖章印均可爲憑特此佈告

大清光緒廿八年元月二十日　源順街泉盛公司啟

虛左以待　○啓者本館繙譯務紛煩急在多聘主筆一人爲之留理一切文件倘有文人墨客欲就斯席者無論本坡外埠希卽函知住址以便本館議爲延聘以重報務特此佈　聞

本館謹啟

集商善舉　○和風遠啟重回大地之春善氣牖恭再溥仁人之澤本院近承閩粵各善翁頒到倡建洪章山禁港防疫納房本坡醫院留醫病房以及施棺木設義塚等章程自餘本經卽專人派送凡我同志當己垂育是舉也功非小可事在必行不獨仗義輕財異諸翁之慷慨而且良法美意望列位之剪裁非獨力所能爲藉衆擎而易舉公擬本月廿五日十二點鐘齊集本院商議一切伏望　玉趾親臨幸勿遐棄謹登報牘預此佈　聞

大清光緒二十八年元月十九日　同濟醫院謹啟

招工鑄字　○啟者本館茲欲招僱善鑄鉛字之工匠一名以資多鑄新字之用有能稱職者來館面商可也此佈

本館謹啟

諭旨恭錄

光緒廿七年十二月初一日內閣抄奉　上諭朕欽奉　慈禧端佑康頤昭豫莊誠壽恭欽獻崇熙皇太后懿旨上年拳匪變亂之際禁門以內承日本士官嚴飭下士兵卒極力保護洵屬睦誼可風深宮甚爲感悅着蔡鈞轉達日本國皇帝申諭日本政府外務大臣調查士官下士官職姓名迅速電覆以便區別等級賞給寶星欽此○二十四日奉　上諭劉坤一等奏參知縣交代欠欵延不清解請飭拿問監追查抄備抵一摺已革江蘇候補知縣王豫熙于其署上海縣任內欠解河工規銀一萬三百八十二兩零又欠解地方捐項等欵爲數甚鉅業經奏參革職勒追現在逾限未交實屬疲玩已極着劉坤一恩壽將該革員王豫熙拿問監追幷着浙江巡撫任道鎔將其原籍海監縣幷家居海寗州所有家產一併嚴密查抄備抵以重庫欵該部知道欽此○廿九日　召見軍機皇上明日寅正至奉先殿行禮辰正二刻升中和殿受禮太和殿受賀巳正二刻至壽皇殿大高殿行禮畢還宮欽此○光緒廿八年元月初七日內閣抄奉　上諭李興銳奏特參貪劣不職文武各員請旨分別斥革一摺江西試用同知鄭楨詔貪鄙成性物議紛騰通判可崇模巧於鑽營聲名惡劣大挑補用知縣林丙寡廉鮮恥有玷官方性情卑鄙舉動乖謬試用縣丞頗其壽嗜好忘義卑鄙無恥試用巡檢王成安辦事草率任性忘爲試用典史曾龍行止浮躁控事邀功贛州城守營都司蔣本遇事生風行爲胆大均著卽行革職另片奏捐升道員候選直隸州知州朱家駿卽朱繼厚前在江西藩司充當幕友把持公事舞弊營私著一倂斥革並將該員捐升道員之案卽行撤銷以肅官方該部知道欽此○初十日內閣抄奉　上諭許應騤奏特參庸劣不職文武各員請分別降革一摺福建龍巖州知州德治才欠開展人亦平常前署古田縣知縣候補知縣樊明進信用匪人致招物議均著以府經歷縣丞降補前署長樂縣知縣候補通判嚴慶祺幕役招搖不能約束著以州判降補原寗縣知縣錢登雲措置乖方難膺民社惟文理尚優著以教職歸部銓選沙縣知縣張正清任性忘爲罔恤民隱著金門縣丞候補縣丞李慶揚辦事顢頇才具平庸不坪縣丞試用縣丞孟慶倫擅受贓命民怨沸騰著十海縣丞試用府經歷楊泗濱辦案草率縱差擾民候補縣丞劉再興狡展漁利聲名甚劣均著革職延平縣協副將長春操防廢弛聲名平常著勒令休致建寗縣城守營都司調補順昌營都司曾發貴防範未周難期振作著以守備降補餘著照所議辦理該部知道欽此○軍機大臣面奉　諭旨所有續修大清會典全部共三百四十二函著內閣交外務部照原本石印進呈欽此

正金鐘標萬蘭池酒出售

啟[illegible]金鐘票萬蘭池酒[illegible]

[illegible]

多[illegible]各票加無本行丕殺[illegible]

誤買[illegible]

[illegible]

貨物招售

啟者本公司坐落實叻土庫街第一號門
牌茲在日本新辦到頂上紅毛石灰 硫
酸 鹽酸 大小繩索 烟紙 HERO
AND PEACOCK CIGARETTES
等件在本公司內發售該貨件係由本公
司精選堅固好料 諸君光顧者請到土
庫街本公司內相商可也此佈

大英一千九百零一年十一月十六號

大清光緒二十七年十月初六日

乙宗公司謹啟

鐵櫃發售

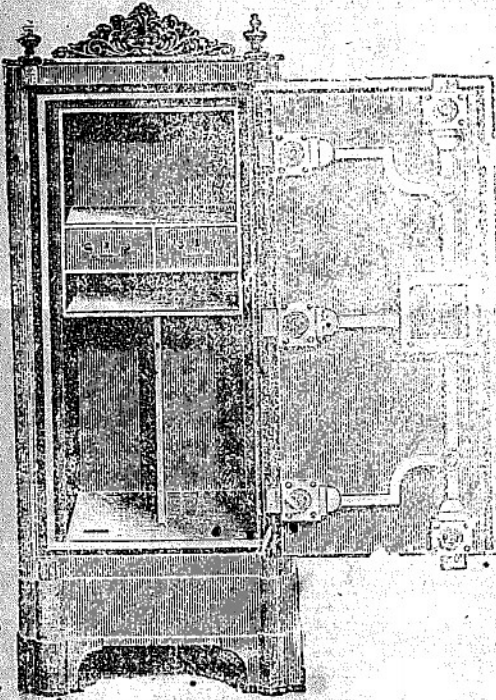

[illegible]

西一千八百九十八年正月十三號 繆老惱公司前丕殺呼吝即嘉珍麥洋行啓

紅首[illegible]仔標萬蘭池酒出售

歐[illegible]家[illegible]

[illegible]

士古[illegible]貝公司[illegible]

大英一千八百九十七年二月十二號

[illegible]老惱公司前不殺呼吝嘉珍麥洋行 謹啓

精醫祖傳奇難雜症并贈送靈驗各藥告白 ○啓者余素攻習外科曾選名醫歷設醫室於香港閱世已閱十年及來叻地會醫亦已二十餘載頗著微功凡臨癰瘰痔瘡干唇疔婦人經期前後腹痛等症尤擅長見症[illegible]包愈若果醫不驗不受分毫餘如一切花柳毒症等亦可包醫決無貽悞不惜工本廣製上等妙藥附贈雜症由十月初一日起以臘月爲期按症贈藥至全愈爲止不取分文 諸君賜顧新嘉坡 不東臨[illegible]贈醫贈藥各症開列如左

心氣肚痛 紅白痢症 遠年汗斑 腳氣腫症 [illegible]頭風

牛車水口大馬路泰盛棧潮州閣錦堂醫白

大清光緒二十七年九月二十一日

司各脫滋補鰴魚肝油

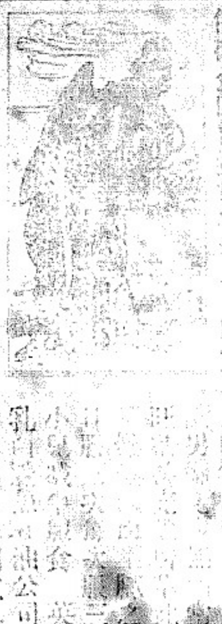

此係司各脫鰴魚肝油之標記圖式圖乃係一人背負大鰴魚一尾有此[illegible]乃爲真貨[illegible]諸君賜顧[illegible]認明標誌庶不致悞特此佈聞

[illegible]公司代理發售

通商銀行告白

敬者中國通商銀行乃於西曆一千八百九十六年忽民末月十二號即華光緒廿二年十月初八日恭奉中國朝廷之命爲之創設、計集本銀五百萬兩先行收取一百五十萬兩

總理處設在上海 本銀行分設廣東之 鎮江 福州 漢口 北京 汕頭 天津等處

本銀行所爲生理乃買賣[illegible]之單及代收款項 各處之滙[illegible]電[illegible]等 凡有[illegible]欲同本行[illegible]銀項寄存本行者 請[illegible]及單[illegible]等[illegible]如[illegible] 亦屬格[illegible]茲將[illegible]如左

一個[illegible]銀[illegible]利[illegible]
一個[illegible]銀[illegible]利[illegible]
十二個月[illegible]
大約一[illegible]年[illegible]式號

大清光緒[illegible]一月初[illegible]

中國通商銀行[illegible]啟

英京打時醫生 藥水

本藥房專便[illegible]皇家大醫院將[illegible]水乃醫生力打時所製[illegible]筋[illegible]症

凡一切骨體[illegible]傷症[illegible]瘡[illegible]滴[illegible]牙痛或蛇虫鼠傷患者將此藥水[illegible]日搽三四次無不立效倘有

五指[illegible]請[illegible]紅[illegible]

西一千九百零一年五月二十[illegible]

星架坡德國神農藥房啟

高士福 藥園擦牙香水

啟者[illegible]一[illegible]之要[illegible]何[illegible]培養[illegible]有高士福[illegible]擦牙香水[illegible]得宜[illegible]色鮮紅氣味清香有關齒去跡[illegible]治牙[illegible]之妙[illegible]水常用[illegible]白如銀所以[illegible]將[illegible]香水用半酒杯和一盅清水漱之[illegible]不見[illegible]爲[illegible]良方不[illegible]人之妙用[illegible]惠顧請認人頭[illegible]

西一千九百年五月四號

星架坡德國神農藥房謹啓

高士福 滋髮香油香水

啟者本藥房[illegible]滋養髮[illegible]男女[illegible]枯白[illegible]脫落者[illegible]此[illegible]在[illegible]生不[illegible]細[illegible]爲生髮之良方也本藥[illegible]歐[illegible]巴[illegible]士[illegible]品花[illegible]水香[illegible]香[illegible]多[illegible]

西一千九百[illegible]

星架坡德國神農藥房謹啟

沙時巴釐剔藥水

[illegible]醫生力[illegible]古所製之[illegible]沙時巴釐剔藥水乃[illegible]沙時巴釐剔[illegible]針[illegible]藥功[illegible]神[illegible]清血中[illegible]血[illegible]最[illegible]宜 諸君

賜顧請移[illegible]

西一千[illegible]月三[illegible]

星架坡德國神農藥房啟

鐵路近聞 ○美京電云粵漢鐵路已由美人議定承辦計兩面相距共計七百五十英里中經數大城故須計第一年所做生意可過五十兆元並恐該路係歸華美公司出名開辦由中國政府出立五十年期五釐行息之四千二百五十萬元保單聘定美京總工程師等數人至該公司經理內將起行來華開辦之期約在數月內矣

神戶販籍 ○港報云西歷去年十二月晦日日本地方官查得與國人之寄居神戶者四百七十三名口英屬印度人三十一名口柯斯利所金山人六名口千拿打人二名緬甸人二名美國人一百三十六名口德國人一百六十名口意國人九名口那國人八名口葡國人六十六名口西班牙國人七名口法國人五十二名口荷國人一十名口俄國人二名奧國人九名口丹國人十七名口瑞士國人五名口土耳其國人一名波斯希臘二國人各一名比國人四名口中國人一千七百六十七名口合共二千七百五十九名口

清祀名臣 ○故臣袁爽秋太常昶前當分巡徽寧池太廣等處時遺愛在民政績卓著茲經皖南五屬紳士呂筱蘇太史等五十餘人聯名造具事實清册並具切結稟請各當道奏請崇祀皖南名宦祠並將事迹宣付史館立傳以隆報享

兩賢辭職 ○聞桐城吳摯甫太史已力辭大學堂之聘擬於今春南歸任皖省開設學堂以開本省風氣 ○又聞于晦若京堂亦以政務處公事繁冗之故已將大學堂提調差使辭去

粵東大火兩誌 ○南海西樵一帶之貿易場以官山墟爲最大前臨江水後枕進山地方無多舖戶甚密墟中生意最係爲一大宗前十年間該墟曾遭火患近人一炬幾於盡付祝融以故坊人思患預防數前歲後設一機器水龍車房於墟內并購一艘大輪船以備不虞而貨保險詎本月初八日上午十一打鐘有一少年往該墟太平下街昌泰炮竹紙料店購取爆竹恐其火引不快先行試之遂致火星亂飛射落各貨之內移時火起延燒舖戶二百餘間約值銀數十萬元並有乘機搶火者知進而不知退以致身葬火坑云○又新會城南隅街美南餅店因樵雪竄致兆焚如延燒左右鄰約六十餘家查會城自立春至今無日不火慘哉

報館風行 ○中國外侮之日逼皆由於內政之不修講求政學乃爲今日第一要義吳山張孝廉徐太史等者請殷兪時之傑士也因創辦政學報專以發明中國政學爲宗旨條舉目析體例甚備行見斯報一興中國政治家俱有方針之可循也○又聞湖南省城現擬開設湘報王君爲總理延聘湘鄉成君本樸爲主筆機器業已修整俟字數補齊即須開辦云○又吾粵順德鄧君現在上海創設政藝報其章程義例尙極精密大旨以政藝合一而報中則仍區分門類云

救溺新器 ○金山西報云有意大利船名拿西沙士由意國載雲石米本埠灣泊比路馬頭該船大副自出心裁造有沉船救人器具其式與平常船中救人巨泡大同小異惟此器具有如小舟可繫於肩背與枕後惟露面目手足仰浮水上雖遭水漲不沉且有二物如輪可藉是游到岸每點鐘能行海程三英里其法用帆布與鐵質輕身鐵爲之重約十五磅經在歐洲存案專利前數月曾到南美洲表努士亞利海面試演經有七千人觀看皆稱爲沉船救人第一善法云

煉鋼新法 ○煉鋼之工數千年來無甚進益泰西諸國近百年內格致大工藝愈盛西歷一千七百二十二年西人路春兄者設法造鋼以熱鐵鎔沁於鎔化生鐵內令變爲鋼一千七百四十年西人痕支曼以硬性熟鐵條鎔變爲鋼一千八百三十九年英人墨希盧以猛炭之質鎔和鐵條之內使變成鋼一千八百五十六年別色麻設法吹風入鎔化生鐵內燒去其炭質若干使變成鋼明年墨希德設法於別色麻爐所煉之鋼添以含生鐵料西名司拜古米孫者得成細鋼又其後西門子設爆氣爐內鎔煉鋼料大能省煤前煉鋼一墩須枯煤二墩半者今用此爐祗用粗烟煤一墩半足矣又西門子與馬丁二人設新法爐能成上等好鋼所需料爲客鐵或生鐵或鐵礦又陪爾奴與本沙盧二人設爐較前更精可以用更粗之料變好鋼又能用別色麻爐提出鐵內所含燐硫二質二質有損於鋼鐵提去之則下等鐵可變爲上等鋼也

集古巨觀 ○西國古時多取樹葉以作書後或書於木或書於羊皮或書於硝皮最近世始用紙故歐洲好古家所珍藏尤以樹葉爲貴其癖與中國之嗜金石者等奧國人倫念安者搜羅甚富大半從埃及得來近將所有送歸奧京之藏書樓其間係希臘字者七萬葉阿剌伯字者二萬葉埃及古文玫古得者千葉另有臘丁文及新字之草稿紙亦多至二萬餘種實爲古今僅有之巨觀而倫君一旦悉數捐入書樓其豪舉亦爲向來所未見矣

控官說夢 ○粵函云陳亞秋慣作媒去歲有周謝氏女阿玉年當及笄託秋爲之蹇修尋歸某甲爲箋室入門後不爲大婦所容仍將玉交秋另爲擇配秋乃潛命人帶玉往外洋逼賣爲娼謝氏以久不得女踪亟往問秋秋含糊以對日前謝氏忽接女書係由大白臘埠寄來者始悉秋謀乃具詞赴番禺縣呈控隨將秋押究在案茲秋之夫陳順升竟謬稱神人托夢謂伊妻秋姐幷無賣良出洋爲娼之事實係陳亞發挾嫌僞造誣控圖害等詞赴番禺縣呈控旋奉錢明府批示云陳亞發僞造圖害有何憑據胆敢托諸鬼神相告謬妄已極姑從寬批飭如再混瀆提抱究懲不貸凜之云云

祖犬傷人 ○粵婦黃氏亞三本早到一號捕房報稱住豆腐街某屋有同居梁某畜犬一頭不能鎖縛晝夜該犬潛入氏之房間匿在榻下遺糞與尿臭味難聞已有數次氏向梁說知其故梁竟置之度外昨晚該犬又來房中遺糞氏將犬逐出不意梁固祖犬反出惡言辱氏與

理論被架行兇或打傷將斃十和任氏之咽喉幾乎絕命幸得同居諸婦前來解勸架始釋手等情經第九號三書差驗明氏之傷痕存案以候控究

忽催法網 ○廿二早十點鐘第四百零七號暗牌華差任府街後街伺候鬬人王水該差將王押至暗牌捕房稟稱王在去年二月廿二日與海盜串謀殺死第六百十一號及三百九十二號兩暗牌華差潮人林順吏林亞坤桑晚木中其捕衆中有該鬬人王水在內今始捕獲云云暗牌總差勿勝憐君究訊一次仍差解王到巡捕廳總巡捕官案前候問是否王爲兇手以候控究

結會爲非案初訊 ○昨二十一日晚當右堂利太守提訊前據一號偵房總差侯活君同巡捕官畦珍君帶巡差一隊于月之初七晚往牛車水碩莪巷第四號門牌屋中掩捕結會爲非之男人黃興堂陳俊黃勝周戒陳金來馮亞糖林亞癸黃福洗亞蓮梁信黃亞威等十一人當場搜獲賬部叫本紅紙名片數十紙及華文白紙單據毡影紙辦一對有廣和別墅等字綉彩一條上書旋轉乾坤四字又獲號筒兩枝鐵枝數條實祟十餘紙幷什物十餘件一齊呈案其第三犯黃勝前犯頂喉之法行兇鬬人楊贊經之案由府訊明判將此案上詳臬署候西三月四號拜二卽華本月廿五日西本年第二次臬憲開堂決獄之時嚴鞫黃經人者保出外候訊今又再犯此案而黃興堂等十一人均犯有兩罪爲國家所控一爲私結會黨一爲聚衆出街擔劫偷盜總差侯活君上堂控稱西二月十四號晚帶巡差一隊全巡捕官畦珍君往牛車水碩莪巷第四號門牌屋中踏街匪黨低被見與黨梁信二人携有華文憑據一包擲下樓去余呼差拾却存案言畢將所獲賬部單據綉彩辦文等物呈案逐件指明一切又第三十九號暗牌華差稟稱奉令携帶資票同各與肆吊賦呈案該差亦逐件指明一切巡捕官畦珍君上堂主控之詞與總差相同府尊次第錄畢已鐘鳴五下判限念八日續訊案情重大各犯均不准著保

琴堂聽訟 ○廿二日巡理府提訊前報距坡六英里鹽夷路菜市月之十一日有鬬人陳傳兩姓爲生柔之事口角打架一節茲悉陳任貫日昨到府署請捕票同第十九號二書差拘傳倫傳俠二人解案據陳控稱是日被傳倫毆打左臂折壞余現在西醫院調治等情府尊判此案交兩太守廿六日會訊○第三百三十一號暗牌華差執控潮人郭亞洽稟稱廿一早五點鐘在小坡鐵巴虱前撞見郭肩加章蔗二十領値銀八元余向前盤查郭不能答抲之解案查郭曾犯盜案二次府尊訊畢判罰監禁三閱月其賍充公○接訊第一百廿六號暗牌華差執控潮人許金標據稱廿一日午後在小坡爪亞路撞見許負西國灰半桶値銀三元許由他處偷來等情府尊判云許屢犯盜案怙惡不悛罰令監禁兩閱月○第五百三十六號巡差執控大舢舨件鬬人柯道廿一日由十八溪墘大舢懷私烟一盒値銀三角被余搜獲之際柯出洋銀五元賂余求爲釋放將柯及賂項一齊呈案府尊訊畢判罰柯私烟之罪銀二元賂差罰銀二十元不完改禁一閱月

招人承造屋宇告白 ○敬者茲欲招人包攬建築陸君祐在然申路 大年路 日裡路之屋宇共二十三間如欲知其畫圖及一切細情者祈 玉臨本土庫查詢便得其欲包攬承造人之票當爲封固可於西本月三十一號拜一卽華本月廿二日以前送交勿打里路傍本土庫之寫字樓卽麥加里士打公司之樓上以憑選擇此佈

大英一千九百零二年三月一號 大淸光緒二十八年正月廿二日

淡憐申 天福畫圖及量地師仝謹啟

承頂聲明 ○啓者實叻門和與街第三百三十六號門牌廣發安雜貨店今願將店底家器等項頂與劉科承受已于本日交易清楚此改號新瑞福此後生理盈虧均與廣發安舊人無涉至廣發安號有與外間來往賬目揭借滙兌保認各項請向經手理明亦與承頂人無涉此佈

大淸光緒二十八年元月二十一日 大英一千九百零二年二月廿八號 承頂人劉科謹啟

承頂聲明 ○啓者茲有源順街門牌第一十五號招牌廣和隆公司布疋生理上年原係公舉歐仰山管理今因生理未順不前因歐仰山志圖別業卽將此廣和隆店底貨物家器部內賬目一概甘愿承退與梁捷承頂登卽敬請到公親 黃錫華 陳玉堂二翁當面結算銀元交割清楚至于廣和隆公司部內有欠到各號賬目者俱歸梁捷經手完拆議限遲三禮拜完淸倘各號另有與歐仰山來往數目及借欵等項查廣和隆部內無登記者不干承頂梁捷之事惟問經手是問若各友有欠到廣和隆之數目者公親言明應歸梁捷手收歐仰山不得濫收分文倘有諸翁私完歐仰山手者亦係自悞特字聲明以免後論謹此佈 聞

大淸光緒廿八年元月二拾日 大英一千九百零二年二月廿七號 立承頂字人梁捷謹啟

大英北慕娘國家示諭 ○大英北慕娘輔政使司模 爲招人種植事照得本國家在西邊種粟之地名巴巴該處地土甚屬膏腴以之種蔗更爲合式該處設有火車以之營運甚爲利便因思實得力檳城之過港及吉里蔴地方種植諸家諒未得知該處有此肥美之地可以大爲經營茲特頒示佈衆週知倘若有意前來查探該處地土者本國家無不格外遷就以廣招徠該處天氣水土均屬穩安有意經營者愼毋觀望失此機緣以致膏腴之地竟爲捷足者所先得可也切切特示

大英一千九百零二年二月廿五號 大淸光緒廿八年元月十八日

代理人牙直里公司謹啓

大英北慕娘國家示諭　○大英北慕娘輔政使司模　爲招人種植事照得本國家現已委舉答芝君前來北慕娘總督本處一帶地方而答芝君昔年歷任實得力國家廊六甲埠之叅政司及歸英保護霹靂穆拉油地碩蘭莪等處之叅政司所有廊六甲各華商及諸種植之家無不與之素識茲本國家在北慕娘西邊一帶地方現有膏腴之地甚多該處若種大薯尤屬相合答芝君意欲鼓勵種植之家前來開埠種植大薯以故鄉已安爲整頓以便使人易於揀擇該處不但地土肥沃而且陸有火車水有港道可以運載薯丕等前往惹沙敦地方極爲利便而惹沙敦地方復有德國輪船常川吻埠可將大薯丕等載往吻坡且答芝君意在招徠故將該處地段從廉批賃凡諸種植之家有欲領地爲種大薯之用者本國家當以五千希葛給發茲將批地章程列下　計每地一希葛取價三元　不抽租稅　所有運載大薯丕等出口者每担抽出口稅銀一角　至于量地之費及該地價銀之一半當于地券備便之日清還其餘地價可以展期至十二閱月之後繳足該處天氣水土均屬十分穩妥本國家又在西邊地方預設病房兩所幷派有醫生爲之管理該處淸水甚多可充洗濯大薯之用至若伐木闢土之役可以招雇該處裕順部落及別種部落之人充當每一百尋丁方約八希葛二五之地需值不過十五員至四十五員而已且該處土人之風俗多與華人相符該處新賧烟礁乃新嘉坡與廊六甲之商人合股承賧其子辦理該礁之條例皆如實得力三州府一式如有種植之家欲前來查探該處地土者該總督答芝君當立派國家人員同往該處查探然而該處地方已由答芝君親身前往攷察深知栽種大薯一事甚屬相宜爲此須示通佈廊六甲埠種植大薯諸家知悉汝等倘若有意經營者愼勿遲疑觀望失此機緣致爲捷足者先獲膏腴之地可也切切特示

大英一千九百零二年二月廿五號　大淸光緒廿八年元月十八日　代理人牙直里公司謹啟

退股聲明

○啓者小坡海墘街第三十二號門牌昆泰號碗店及外水生理乃自癸巳年由陳丙丁蔡開令合股同創而用葉石頭在店司事訂明給以紅股當時曾立合約三紙各執一紙存據嗣蔡開令于戊戌年仙遊至去歲辛丑年臘月蔡開令之妻林引娘來叻曾向國家領給掛吵願將所領蔡開令名下應得股份退出應得本利銀項經當公衆黄君臣陳五倫兩位面前收領淸楚幷在阮添壽大狀師前立字交陳丙丁收執此後生理盈虧均與蔡開令之掛吵人林引娘無涉而蔡開令生時所立合股之約亦交回陳丙丁聲明作廢至於葉石頭經自丙申年底不復在昆泰號司事所得紅股薪水各項早經領楚此後昆泰號生理盈虧概與葉石頭無干而葉石頭前立之紅股字約雖未交出理宜視同廢紙從此昆泰號生理即屬陳丙丁一人自造併此聲明免滋後論

大淸光緒廿八年元月十七日　承股人陳丙丁謹啟

拍賣地段告白

○啟者茲本館定于西一千九百零二年嗎只月五號拜三即華元月廿六日下午二點半鐘在本館內拍賣勞敏申路傍國家新墳之地共計五段此地座落向勞敏申路即在日本路之角頭該地段之後國家存有小路一條該地段以之建造舖戶甚屬得宜其餘一切細情以及地圖等事可至地稅司署向地稅司查詢或向本館查詢便得　諸君有欲置業者祈屆期　玉臨可也此佈

大淸光緒廿八年元月十五日　大英一千九百零二年二月廿二號　巴越拍賣館謹啟

劍標蜜酒告白

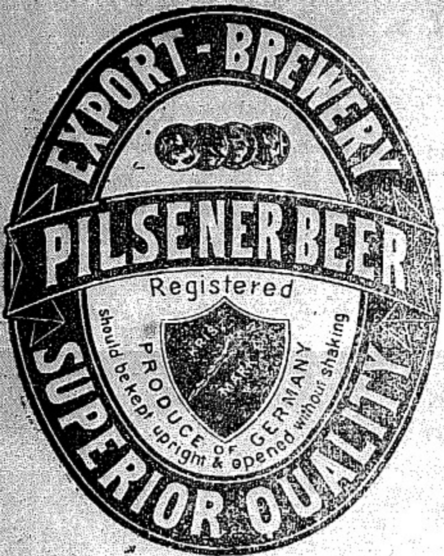

啟者本公司所沽劍標蜜酒其酒力甚薄乃係專製以便在實得力一帶銷售劍標蜜酒刻己四處通行各人皆知其美東方一帶之人無不交口稱賞因此蜜酒乃是頂上質料刻下所製該酒不惜工本十分留心所有陸續運寄前來其氣味幷無少變非如他家之厚薄不齊當由歐洲寄來之時無不細心查驗其質料然後附寄且酒價亦屬廉宜因本行專意沽與各　仕商爲頂上蜜酒而價復克已凡諸　仕商一嘗本行劍標蜜酒即斷斷不欲再嘗他家之蜜酒也謂予不信請嘗試之便知此言之不謬也　每箱裝小樽八羅申者價銀十四員半　有欲購買此酒而轉沽者價當別論此佈

大淸光緒廿七年十二月初五日　大英一千九百零二年元月十四號　慕娘有限公司謹啟

Milkmaid

啓者此正紅字人號牛乳
皆一上好天下馳名及此
乳膏與實原庄未有抽出
其膏油其食此牛乳補之有益是也
實無戲言祈買牛乳者請
認明人號紅字切勿有悞
特此通聞

越公司創造馬鞍及各嘀嗹洋皮屐皮靴出售

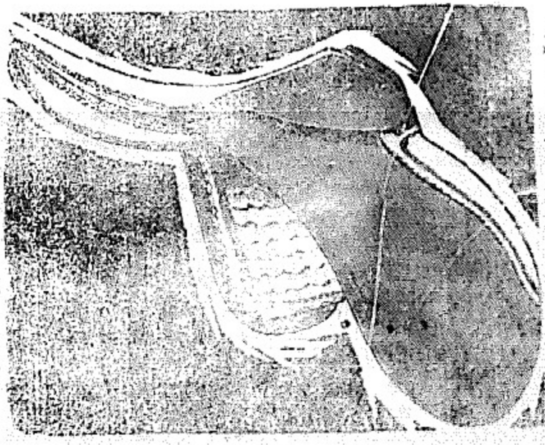

啟者本店自[illegible]一千八百七十八年開設以來[illegible]蒙諸　仕商[illegible]
[illegible]本店所發鞍[illegible]靴[illegible]件具不稱[illegible]具堅固[illegible]良久[illegible]現任印
[illegible]督海孫[illegible]專凡其所用馬鞍等物無不爾本店採購而本
店刻在本坡之選打里
路邊即與檔打鎮行爲
鄰之錦並醫門牌增蒙
一店凡本玻鑄　仕商
有家購買變醫馬鞍者
各蠶欲式無不過備或
有欲定製濟亦可各從
其便本店南造之爲鞍
皆係皆手縫就而所用
各皮料皆係英醫上庄
之皮布店所備之爲鞍
必及牌爲所預物件無
不齊全而所質之馬鞭
長短皆游所造之皮靴
皮鞾甚欲式[illegible]巧皮料
甚堅凡各　仕[illegible]如欲
定造各皮靴者請來做
店量序短長便能代製
而凡本店所造各物皆
可擔保耐久並非假庄歟人如各仕商有欲前來　光顧者請
爲認明迷打里路遜鄰五號門牌便是此佈
大清光緒廿七年十月十七日
越公司謹啓

棉蘭公司精製小孩服食粉告白
○啟者本公司所製之棉蘭粉係便小孩服食之用若食此粉立能健皮開胃補益良多此粉通流
名馳中外經由著名醫士再三考驗無不稱讚咸謂小孩必宜服此以壯身軀凡需[illegible]環各國仕商稱讚者現存坡葛士兄弟有限
公司內以便　諸君貲孜有欲購買者　玉臨爲盼此佈
大清光緒廿七年十月初四日
大英一千九百零一年十一月十四號
新嘉坡代理人葛士兄弟有限公司
棉蘭粉有限公司　全啟

金雞鐵樹補劲藥酒

請認此
標爲記

啟者此藥酒由德國醫家[illegible]
提神益氣靈芝釀造而成[illegible]經[illegible]送[illegible]國[illegible]
家大醫士三百餘名考驗獎賜手謹共三面[illegible]之[illegible]女氣[illegible]
倦筋骨瘦弱不思飲食口渠[illegible]花心[illegible]調小便[illegible]
發[illegible]
饑[illegible]稍有[illegible]大[illegible]
弱之[illegible]婦人[illegible]之能[illegible]子宮[illegible]
疾病相便本局[illegible]經三[illegible]不惜[illegible]本[illegible]心
揀藥水藥油藥酒丹膏丸散凡屢驗屢德醫生[illegible]內外[illegible]到
春回食者不過[illegible]國藥賓[illegible]謝儀倘蒙顧惠新到本藥房選[illegible]
光緒弍拾陸年九月初七日
西一千九百零年十月廿九號
新嘉坡土庫街德國神農大藥房謹啟

小輪船出稅告白

[illegible]茲有小輪船一艘名曰
美憐打意欲租人租賃或用
以拖帶貨船或用在港中載
客上落或租往對海各嶼遊
玩皆無不可該船設有小官
廳若遇風浪則人可避入該
廳十分安穩至于租價亦不
從廉凡諸仕商有欲租賃
者可向然申路頭本小輪船
內詢問知與基里牙或到函
與密打里路邊紙料店里迷
勞公司各從其便此佈
大清光緒廿七年十一月
二拾八日